2026KO ZEZEILAREN 6A

begoñazpi
aldizkaria

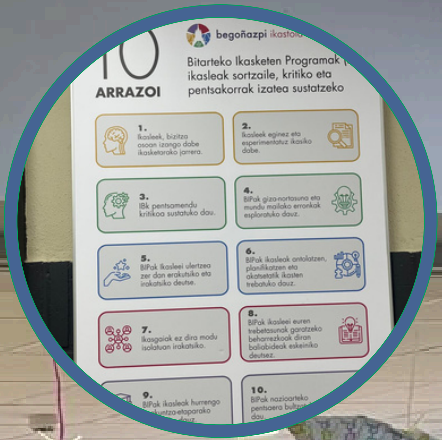

INTERNATIONAL BACCALAUREATE

BARRIKUNTZARA BIDEAN BESTE PAUSO BAT

Begoñazpi Ikastolak International Baccalaureate erakundearen BIP programaren baimen-prozesuaren baitan egindako bisita jaso dau.

GEHIAGO

SANTA ÁGUEDA • TXILETARREN BISITA • ATEAK ZABALTZEKO EGUNA • EUSKAREN ETXEA

BATXILERGO INTERNAZIONALA

BIP Programaren baimena, gero eta hurrago

Talde-ebaluatzaileak irakasle, ikasle, zuzendaritza-talde eta familiekaz alkarrizketak eginez, hur-hurretik ikusi, aztertu eta garatu dabe Ikastolako hezkuntza-proiektua.

Zezeilaren 4an eta 5ean, Begoñazpi Ikastolak International Baccalaureate erakundearen BIP programaren baimen-prozesuaren baitan egindako bisita jaso dau. Bisita hau, Derrigorrezko Bigarren Hezkuntzan BIP programa ezartzeko bidean, funtsezko urratsa da. Azken baten, honek Ikastolak hezkuntza barritzaileagaz dauan konpromisoa ezezik, nazioarteko begiradagaz dauana be indartuko dau.

INFO GEHIAGO | MÁS INFO

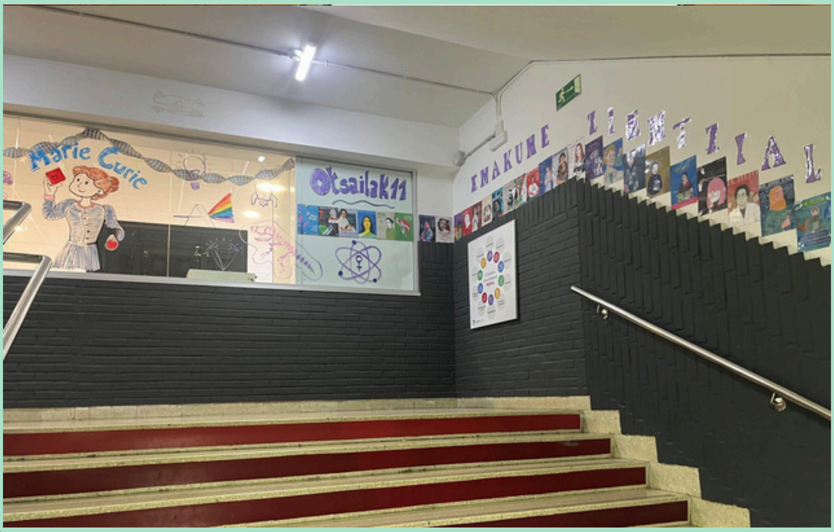

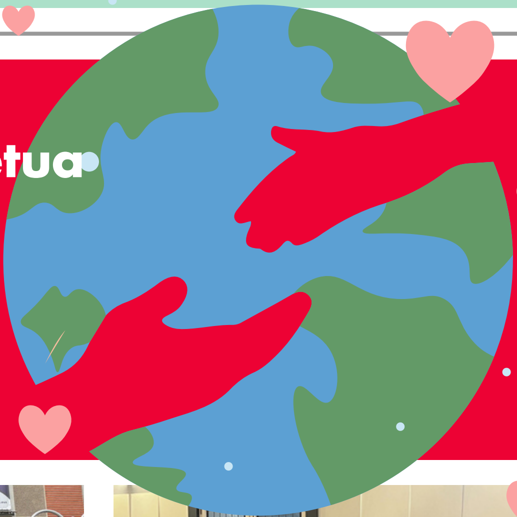

BAKEAREN EGUNA

Bakea, errespetua eta bizikidetza

Bakearen Eguna dala eta, Ikastolan bake, errespetu eta alkarbizitzaren gaineko saio berezia egin dogu.

INFO GEHIAGO | MÁS INFO

AGATE DEUNA

Tradizioa eta emozioa

"Euskara soinuz eta oroitzapenez egina dago"

DBH 4. mailako ikasleek Euskararen Etxera joan dira. Gure hizkuntzaren, hau da, euskeraren bilakaera, transmisioa eta egungo egoeraren barri bertatik bertara jaso dabe.

INFO GEHIAGO | MÁS INFO

Txiletarrentzat, Begoñazpi hezkuntza-eredu

Deustuko Unibertsitatearen eskutik, joan dan astean Txileko ikastetxeetako ordezkaritza izan genduan gure artean. Helburua, Ikastolak dauan hezkuntza eredu barritzailearen nondik-norakoak aztertu eta ikustea izan zan.

INFO GEHIAGO | MÁS INFO

Familiek ikasgeletako egunerokoa bizi izan dabe

Aste honetan, Ikastolan Ate Zabaltzeko Egunak jarduera izan dogu. Egun berezi honetan, gurasoek Ikastolara etorri eta umeen egunerokotasuna gertutik ikusi eta bizi ezezik, gurekin batera hainbat ekintzatan parte hartu be egin dabe.

INFO GEHIAGO | MÁS INFO